Octobre 2026

N° 86

Vue sur Trémentines



PAGES : 2 - 3 - 4 et 5
INFOS MUNICIPALES
Édito
Les commissions

PAGES : 6 et 7
VIE SCOLAIRE
École Petit-Prince
École Saint-Exupéry
École privée Sacré-Cœur

PAGES : de 8 à 18
VIE ASSOCIATIVE
Rentrée des associations
Inscription
Manifestations à venir

PAGE : 19
INTERCOMMUNALITÉ
Evénements Chloro'Fil

PAGE : 20
ÉCONOMIE
Les Jolies Histoires

PAGE : 20
DIVERS
État-civil
Horaires et coordonnées de la Mairie

ÉDITO

Nicolas POITOU - Maire



Nous avons vécu un été particulièrement caniculaire. La commune de TRÉMENTINES est engagée depuis plusieurs années dans l'adaptation de ses infrastructures aux périodes de fortes chaleurs. Le multi-accueil, les accueils périscolaires, l'école maternelle publique ainsi que deux classes de l'école primaire publique sont aujourd'hui climatisés. Mais nous poursuivons nos efforts en développant d'autres axes, notamment l'isolation de nos bâtiments afin de réduire leur consommation énergétique et, par conséquent, notre facture, ainsi que la végétalisation des espaces pour offrir davantage de fraîcheur et de couvert végétal.

Le mois de septembre a sonné l'heure de la rentrée. J'ai toujours une pensée particulière pour celles et ceux qui intègrent un nouvel établissement : premier pas à l'école, entrée au collège, au lycée, dans l'enseignement supérieur ou encore dans une nouvelle entreprise. Une nouvelle étape qui peut être source d'enthousiasme, mais aussi parfois d'appréhension. J'espère que chacun a pu trouver sa place au sein de son nouvel environnement et je souhaite à toutes et à tous une belle réussite dans cette nouvelle aventure.

Je suis également très heureux de vous annoncer la réouverture du multi-accueil « L'Île aux Enfants », le lundi 31 août dernier, après une fermeture au début du mois d'avril 2026 intervenue à la suite d'un contrôle de la Protection maternelle et infantile (PMI). Cette réouverture a nécessité un travail de longue haleine et une mobilisation de l'ensemble des acteurs : élus, agents, partenaires institutionnels — notamment la CAF et la PMI — ainsi que le Relais Petite Enfance. Je suis parfaitement conscient des perturbations occasionnées aux familles durant cette période et je tiens à les remercier sincèrement pour leur patience et leur compréhension. Le résultat est aujourd'hui au rendez-vous et nous pouvons être fiers du travail accompli collectivement pour permettre la réouverture de cet équipement essentiel à notre commune et à nos familles.

Vous découvrirez, au fil des pages, le dynamisme de nos commissions et de nos associations. De nombreuses dates d'animations sont à retenir dans les prochaines semaines, mais je me permettrai tout particulièrement de vous conseiller **de noter dans vos agendas le samedi 21 novembre, date du retour du Cyclo-cross de TRÉMENTINES à l'étang.** Un rendez-vous sportif et populaire que nous sommes heureux de voir revenir à TRÉMENTINES et qui, je l'espère, saura rassembler de nombreux habitants autour de cet événement.

Bonne rentrée à toutes et à tous, et bonne lecture !

COMMISSION Culture - Animation

La fête de la musique

Une 22e Fête de la Musique placée sous le signe de la convivialité.

La 22e édition de la Fête de la Musique a une nouvelle fois rencontré un vif succès, le vendredi 12 juin 2026, en rassemblant de nombreux habitants dans les rues du centre-bourg pour une soirée festive et conviviale.

Tout au long de la soirée, huit groupes musicaux se sont produits sur les différents podiums, offrant au public une programmation riche et éclectique, mêlant des styles variés pour le plus grand plaisir des spectateurs.

Dans l'église, trois chorales ont également enchanté les visiteurs en proposant des prestations empreintes d'émotion et de qualité, dans un cadre particulièrement propice à la musique vocale.

L'ambiance s'est poursuivie dans les rues avec les démonstrations du groupe de danse rock Les Marmo's de CHOLET, qui a déambulé devant chaque scène, apportant une touche d'énergie et de bonne humeur très appréciée du public comme des musiciens.

La section danse en ligne de l'association E.C.L. a, elle aussi, contribué à l'animation de cette belle soirée en présentant plusieurs chorégraphies entraînantes qui ont conquis les spectateurs.

Cette édition a permis aux musiciens amateurs, de tous âges et de tous niveaux, de partager leur passion dans une ambiance chaleureuse et spontanée. Elle a également mis en lumière la diversité des pratiques musicales, la richesse des talents locaux et le dynamisme des associations du territoire.

Grâce à une météo favorable et à une forte mobilisation des artistes, des bénévoles, des associations, des agents municipaux et du comité de pilotage, cette 22e Fête de la Musique restera un très beau moment de partage et de convivialité. La municipalité adresse ses plus sincères remerciements à l'ensemble des participants, bénévoles, partenaires et spectateurs qui ont contribué à faire de cette soirée une véritable réussite.





COMMISSION Culture - Animation

Le repas des aînés

›› Samedi 31 octobre 2026 - *Salle Azura 2000*

Repas des Aînés 2026 : une journée placée sous le signe de la convivialité !

La municipalité a le plaisir de convier ses aînés à son traditionnel « Repas des Aînés », qui aura lieu le samedi 31 octobre 2026 à 12 h 00, à la Salle Azura 2000.

Cette journée conviviale est réservée aux habitants âgés de 70 ans et plus. Elle sera l'occasion de partager un agréable moment autour d'un repas, de retrouver des connaissances et de profiter d'une ambiance festive.

Les personnes de plus de 70 ans recevront courant septembre une invitation à leur domicile. Celle-ci précisera les modalités d'inscription ainsi que la date limite de réponse.

Nous espérons vous retrouver nombreux pour partager cette belle journée placée sous le signe de la convivialité, du partage et de la bonne humeur.





Concours de la Plus Belle Maison Décorée pour Noël

À l'occasion des fêtes de fin d'année, la municipalité est heureuse d'organiser un concours de la plus belle maison décorée pour Noël.

Habitants, laissez libre cours à votre imagination et illuminez votre maison pour faire rayonner l'esprit de Noël dans notre commune !

La commission Culture-Animation
parcourra les rues du 14 au 20 décembre 2026,
afin d'évaluer les décorations extérieures
et de désigner les plus belles réalisations.

À l'issue du concours, les trois maisons sélectionnées seront récompensées par des bons d'achat à l'Autre Faudbourg :

- 1er prix : bon d'achat
- 2ème prix : bon d'achat
- 3ème prix : bon d'achat

Les critères d'évaluation porteront notamment sur l'originalité, l'harmonie des décorations, la qualité de la mise en scène et l'esprit de Noël.

La municipalité espère voir de nombreuses maisons se parer de leurs plus belles décorations afin de partager la magie des fêtes avec l'ensemble des habitants.

À vos guirlandes, illuminez notre commune
et faites briller la magie de Noël !



COMMISSION Jeunesse et Sport

Le parquet de basket a fait peau neuve durant cette période estivale



Le parquet de la salle AUDIGANE s'est offert une cure de jouvence.

En effet, le ponçage complet du parquet a permis de retrouver un bois propre et uniforme, s'en est suivie une mise en teinte qui lui a redonné un éclat de neuf. Les raquettes ont été peintes en vert, ce qui rappelle notamment les couleurs de l'Avenir Trémentines Basket Ball, et le logo de la commune a été posé sur les têtes de raquettes. Enfin les lignes ont été retracées en blanc et donnent davantage de lisibilité au terrain.

Aujourd'hui, cette rénovation permet de disposer d'un équipement plus agréable et plus esthétique pour nos utilisateurs que sont actuellement les écoles et le club de basket.

ELI



Cette année, les Espaces Loisirs Itinérants se sont déroulés sur 4 semaines (3 semaines au mois de juillet et une semaine fin août) et ont accueilli 142 enfants, soit 110 familles.

Le retour des jeunes et des familles est particulièrement laudatif, ils ont exprimé leur satisfaction concernant l'ambiance, la diversité des activités et la qualité des animations. Le groupe WhatsApp dédié aux familles a également été particulièrement apprécié pour suivre cette aventure estivale.

Les temps marquants de l'été sont :

– La diffusion en extérieur du match France-Maroc + une nuit à la belle étoile
– Veillée Seigneurs des Anneaux + nuit en tente
– Grand jeu Trem'Express inspiré de Pékin Express
– Veillée Puy du Fou
– Journée Incroyable Talent à la salle AZURA 2000.

Des sorties ont également été organisées durant les quatre semaines : Au lac de Maine, mini-camps de deux jours à LA BAULE pour les 14 ans et plus pour 19 jeunes, sortie accrobranche à l'étang de la Tricherie. Enfin Trampoline Park et Aquavita à ANGERS en août.

Les ELI restent un évènement attendu par les familles et fut un véritable succès pour la dynamique jeunesse de notre commune.

COMMISSION Sociale

TREM'ENSEMBLE : se retrouver, échanger et partager

TREM'ENSEMBLE, c'est avant tout un moment de convivialité proposé aux habitants de TRÉMENTINES pour se retrouver autrement et prendre le temps d'échanger. Chaque rendez-vous est l'occasion de partager un moment simple et chaleureux autour d'une activité, d'un thème ou d'un temps de discussion.

Au programme : des jeux, des activités, des échanges, des découvertes et des moments de partage, accessibles à tous. Chacun peut venir seul, en famille ou entre amis, participer à son rythme, faire de nouvelles rencontres et partager ses idées ou ses savoir-faire. Que vous soyez habitué ou que vous n'ayez encore jamais participé, TREM'ENSEMBLE est ouvert à tous : venez comme vous êtes et partageons un moment ensemble !



Le mardi 25 août, les élus de la commission Affaires sociales, ont rencontrés une partie des bénévoles de Trem'Ensemble, accompagné de Béatrice OGER agent en charge des affaires sociales.

Les objectifs de cette rencontre :

- Faire un point sur les rencontres de l'année 2026 (points positifs/négatifs)
- Fixer les dates pour les mois à venir
- Proposer une nouvelle activité promenade

Louis-Marie BRISSEAU - Nicole MAILLET - Marie-Claude PAGNARD
Sonia GAUDICHEAU – Virginie RAUD - Jacqueline DELAUNAY
Béatrice OGER (absente sur la photo)



Promenade au cœur de TRÉMENTINES

›› Dimanche 18 octobre 2026

Sans inscription - Gratuit - pour tous

Une promenade pour tous, au cœur de Trémentines.

Venez profiter d'un moment convivial en famille ou entre amis avec une promenade dans les rues de TRÉMENTINES.

Accessible à tous, petits et grands, la balade est adaptée aux familles et peut se faire avec une poussette. L'occasion de prendre l'air, de découvrir ou redécouvrir notre commune et surtout de partager un agréable moment ensemble.

Au retour de la promenade, place au goûter partagé, avant de poursuivre l'après-midi autour des jeux et des animations, pour ceux qui le souhaitent. Une promenade, des jeux, un goûter... et surtout un après-midi placé sous le signe de la convivialité et du partage !

Les dimanches à retenir - de 14 h 30 à 17 h 30

18 Octobre : Salle Ernest DUBOIS
+ Promenade dans Trémentines
15 Novembre : Salle des Mauges
13 Décembre : Salle des Mauges + Animations de Noël
17 Janvier 2027 : Ernest DUBOIS
21 Février 2027 : Salle des Mauges

Recensement de la population

La campagne de recensement de la population aura lieu du 21 janvier au 20 février 2027.
La commune est chargée d'organiser le recensement général de la population qui se déroule tous les 5 ans, sous l'égide de l'INSEE. Pour la campagne 2027, la commune recherche des agents recenseurs.

Missions :
- Suivre les formations assurées par l'INSEE début janvier 2027
- Effectuer la tournée de reconnaissance : repérer l'ensemble des adresses de son secteur et les faire valider en Mairie par le coordonnateur
- Assurer la collecte des données concernant les logements et les personnes habitant un secteur défini de la commune
- Assurer le suivi des dossiers par adresse et tenir à jour son carnet de tournée
- Rendre compte régulièrement de l'avancement du travail et faire état des situations particulières au coordonnateur.

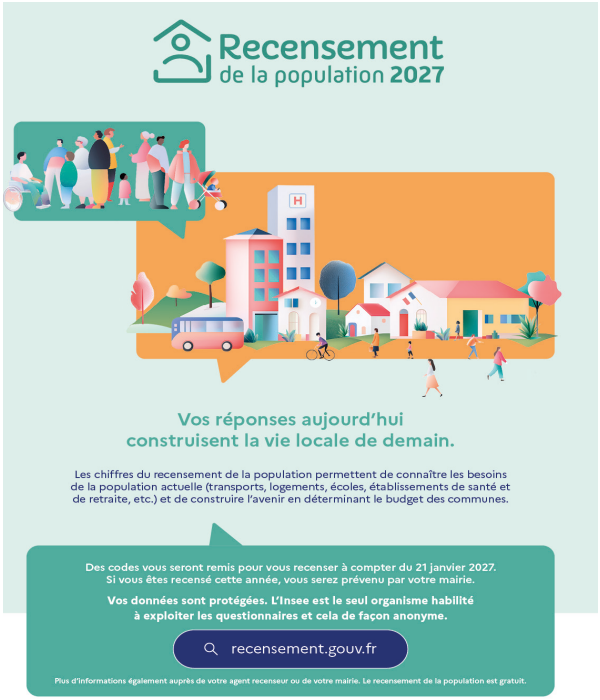

Période de travail :
- De début janvier à fin février-début mars 2027
- Disponibilité quotidienne y compris le samedi
- Large amplitude dans les horaires
- Pas de congés pendant toute la période

Profil recherché :
- Être majeur
- Grande disponibilité et ténacité (collecte et restitution des questionnaires en journée mais également en soirée, travail le mercredi et le samedi)
- Être capable d'organiser de façon optimale les tournée (sens de l'orientation et méthode)
- Compétence relationnelle (capacité à dialoguer avec aisance pour convaincre les habitants)
- Moralité, neutralité et discrétion (veiller à la discrétion et à la confidentialité des données collectées,
- Sensibilisation à internet : l'agent recenseur doit systématiquement proposer aux habitants de répondre par internet. Il n'a pas besoin d'être un spécialiste de ce média, mais il doit en avoir une connaissance minimale.
- Les candidats devront impérativement posséder un téléphone portable
- Permis B et véhicule personnel indispensable

Les personnes intéressées par ce travail rémunéré sont invitées
à envoyer leur lettre de candidature avant le 31 octobre 2026 à la Mairie de Trémentines
1 rue d'Anjou – 49340 TRÉMENTINES ou par mail : mairie@trementines.com

École Le Petit Prince

›› Après une rentrée sereine et ensoleillée, tous les élèves de la maternelle Le Petit Prince ont trouvé leurs marques au sein de chaque classe.

Pour bien commencer l'année, toute l'école s'est déplacée à la ferme des Noues. « Une bulle de douceur » qui a été l'occasion pour les élèves de découvrir les animaux, leur alimentation et leur habitat : un vrai moment privilégié et très apprécié. Cette première sortie amorce un projet annuel sur le thème de « La Nature et l'Environnement ».





Les effectifs de l'école nous permettent cette année d'envisager de nouveau la scolarisation de quelques enfants nés début 2024. Pour une rentrée en janvier 2027, merci de prendre contact avec l'école.

Coordonnées pour contacter l'école maternelle : ce.0490143p@ac-nantes.fr - 02 41 62 71 28

École Saint-Exupéry



›› *Nouvelle année, nouveaux projets !*

Le 1er septembre, 89 élèves ont retrouvé le chemin de la classe au sein de l'école Saint-Exupéry. Comme tous les ans, les appréhensions se sont vite dissipées lorsque les élèves ont retrouvé leurs camarades.

Cette année, les élèves sont répartis dans 4 classes. Ils sont accompagnés par Mme Rousselot (CP-CE1), Mme Le Campion (CE1-CE2), Mme Arial (CE2-CM1) et Mme Lecocq (CM2).

Après notre projet autour des arts visuels avec l'artiste Portugal Ibana dont les fresques ornent désormais les murs de notre école, nous avons choisi d'explorer le grand monde du cinéma. Au cours de leur scolarité, nos élèves auront ainsi découvert et approfondi les différents domaines artistiques qui existent.

En parallèle, l'ouverture aux langues vivantes étrangères se poursuit également. Cette année, les élèves bénéficieront de 2 séances d'anglais par semaine encadrées par un assistant originaire des États-Unis.

Différents temps forts viendront également rythmer notre année et permettre de vivre des temps de partage et d'échange entre les classes, mais également avec les familles, la commune et différents partenaires.

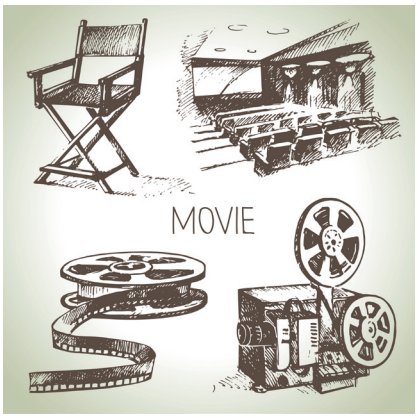

École Privée Sacré-Cœur



›› Rentrée 2026

Cette année, ce sont 151 élèves qui ont rejoint les bancs de l'école du Sacré-Cœur. 22 petites sections ont fait leur rentrée et découvert leur classe et sa mascotte Petit Loup.

Au niveau de l'équipe, Cécile VERCOUTTER sera le nouveau binôme d'Aurélie en TPS/PS et Emma JOUNY la nouvelle collègue de Delphine en CM2.

›› Fil rouge de l'année

Dans le cadre de notre projet 2026/2027, nous plaçons l'attention et le respect au cœur de notre quotidien à travers une démarche simple : « Petits gestes, grands effets ».

Cette initiative vise à faire prendre conscience aux élèves qu'un comportement individuel, aussi discret soit-il, peut transformer notre environnement et nos relations.

Au programme les axes majeurs suivants :



Prendre soin de soi : pour bien vivre avec les autres, tout commence par le bien-être personnel. Nous apprendrons aux enfants à écouter leurs besoins, à exprimer leurs émotions calmement, à privilégier les moments de calme et à adopter une hygiène de vie équilibrée. Se respecter soi-même constituera le premier pas vers l'épanouissement.

Prendre soin des autres : la vie de classe et de cour de récréation offre mille occasions de faire preuve d'empathie. Un sourire le matin, l'inclusion d'un camarade isolé dans un jeu, un mot d'encouragement ou un geste d'entraide lors d'une difficulté : ces attentions renforcent les liens, préviennent le harcèlement et construisent un climat scolaire serein et bienveillant. Nous y travaillerons ensemble.

Prendre soin de la planète : l'écologie s'incarne ici dans des réflexes concrets et accessibles. Éteindre la lumière en quittant une pièce, éviter le gaspillage alimentaire à la cantine, trier les déchets, prendre soin du matériel collectif et respecter la nature qui nous entoure permettront aux élèves de devenir des éco-citoyens responsables.

En cumulant ces petites actions jour après jour, nous espérons que chacun deviendra acteur d'un changement positif au sein de l'école et bien au-delà.



›› Lancement d'année en musique

Le mardi 8 septembre, date de la fête de rentrée et de l'assemblée générale de l'école, les enfants ont eu la chance de bénéficier d'un spectacle en lien avec notre thème de l'année.

Brigitte et Jean-Paul Artaud, créateurs reconnus de spectacles musicaux et interactifs destinés aux élèves de primaire nous ont accompagnés en musique pour démarrer la journée.

Fervents défenseurs des thématiques liées au vivre-ensemble, au respect des autres, à la solidarité, à la nature et la protection de la planète, ils ont offert 1h00 de spectacle interactif aux enfants qui pourront reprendre leurs refrains tout au long de l'année.

Merci à l'APEL pour le financement de ce beau moment.

APE

›› Une année riche en projets, en partage et en sourires !



Tout au long de l'année, L'APE des écoles de TRÉMENTINES se mobilise avec enthousiasme pour faire vivre les écoles Le Petit Prince (maternelle) et Saint-Exupéry (primaire).

À travers différentes actions, l'association souhaite avant tout créer du lien entre les familles, proposer de beaux moments aux enfants et contribuer au financement de projets pour les écoles.

Derrière chaque animation, chaque vente et chaque événement se trouvent des parents bénévoles qui donnent de leur temps, de leur énergie et de leurs idées. Une mobilisation collective qui permet de faire vivre l'école autrement et de créer de beaux souvenirs pour les enfants.

›› La fête des écoles :
un grand moment de convivialité !

Le temps fort de l'année reste bien évidemment la fête des écoles, un rendez-vous attendu avec impatience par les enfants et leurs familles.

Cette journée a été placée sous le signe de la fête, du partage et de la bonne humeur.
Les enfants ont notamment participé à la décoration avec de magnifiques dessins réalisés par leurs soins.
Les familles ont également pu profiter d'un spectacle et de différentes animations, avec notamment la présence d'un artiste réalisant de nombreuses créations en ballons, pour le plus grand plaisir des petits comme des grands.

›› Une tombola avec de très beaux lots

La traditionnelle tombola a également rencontré un beau succès avec de nombreux lots à gagner. Et cette année, les trois gros lots ont particulièrement fait rêver les participants, un séjour avec Cybèle Vacances, une carte cadeau à L'Autre Faubourg et quatre entrées pour le Puy du Fou. De nombreux autres lots sont venus compléter cette tombola et faire le bonheur de plusieurs participants.

Une fête des écoles est un événement qui demande beaucoup de préparation et surtout une belle mobilisation.

L'APE tient donc à remercier chaleureusement toutes les personnes qui ont contribué à la réussite de cette journée. Parents bénévoles, familles, enseignants, partenaires, commerçants, donateurs et toutes les personnes venues nous donner un coup de main : merci !

Installation, décoration, préparation, tenue des stands, restauration, animations, rangement… Chaque aide est précieuse. C'est grâce à cette mobilisation collective que nous pouvons proposer aux enfants et aux familles des événements qui resteront de beaux souvenirs.



APE

›› Bonne rentrée à tous !

Une nouvelle année commence… remplie de découvertes, de projets et de beaux souvenirs !

L'APE des écoles de TRÉMENTINES souhaite une très belle rentrée à tous les élèves des écoles Saint-Exupéry et Le Petit Prince, ainsi qu'à leurs familles, aux enseignants et à l'ensemble des équipes qui les accompagnent tout au long de l'année.

Que cette nouvelle année scolaire soit remplie de rires, de découvertes, d'amitiés, de réussites et de beaux projets à partager ensemble !

« Fais de ta vie un rêve, et d'un rêve, une réalité. » — Antoine de Saint-Exupéry

Bonne rentrée à tous les petits et grands écoliers !
Et que cette nouvelle année soit une belle aventure pour chacun !

›› Des tote bags et des étiquettes pour les petites affaires

L'APE a également proposé des tote bags personnalisés ainsi que des étiquettes « À qui S ? ».





Des articles pratiques au quotidien pour permettre aux enfants de retrouver plus facilement leurs affaires et éviter les petits « Mais… à qui est ce manteau ? » qui peuvent parfois rythmer les journées d'école ! Et tout ça avec un super code promo grâce à l'APE !

Ces ventes sont également un moyen pour l'association de récolter des fonds tout en proposant des produits utiles aux familles.

›› Le Café des parents : un moment pour se rencontrer

Parce que l'APE ne se résume pas aux ventes et aux événements, nous souhaitons également favoriser les échanges entre les familles.

C'est dans cet esprit qu'a été organisé un café des parents, un moment simple et convivial permettant d'accueillir les parents des différents niveaux et de faciliter les premières rencontres.

Nous avons également eu le plaisir de retrouver d'anciens parents d'élèves, toujours attachés à la vie de nos écoles.

Autour d'un café, les discussions permettent de faire connaissance, de partager son expérience, de découvrir les actions de l'APE et, pourquoi pas, de donner envie à de nouvelles familles de rejoindre l'aventure.



APE

›› Une rentrée gourmande avec Saint-Michel !

Parmi les différentes actions proposées cette année, les familles ont pu participer à l'opération « Une rentrée gourmande ! » avec les produits Saint-Michel.

Au catalogue, de nombreuses références sucrées et salées : biscuits, madeleines, goûters et autres gourmandises, mais aussi différents produits salés à partager en famille ou entre amis.

Une opération à la fois gourmande et solidaire, puisque les bénéfices permettent à l'association de poursuivre ses actions au profit des enfants des écoles.

Les dates à retenir :

›› Marché de Noël

Samedi 12 décembre 2026

Tickets en vente sur place, venez choisir vos dates sur place !

Tirage des 3 lots exceptionnels :
le 12 décembre 2026

Venez nombreux tenter votre chance et partager un moment festif en famille ! Ne ratez surtout pas le feu d'artifice au-dessus de l'étang !

›› La mini Disco de l'école arrive !

Vendredi 19 février 2027

L'APE vous donne rendez-vous pour une Mini Disco de l'école. Un après-midi goûter pour les plus jeunes et un début de soirée festive et pleine de bonne humeur attendent les enfants plus grands !

Alors, pas question d'oublier la date, notez la dès maintenant dans vos agendas !

De la musique, De la danse De la bonne humeur Et surtout... beaucoup de sourires !

On vous attend nombreux pour faire la fête !

›› Fêtes des écoles

Samedi 26 juin 2027

Après une belle édition, l'APE prépare déjà la prochaine fête des écoles Le Petit Prince et Saint-Exupéry.

Une nouvelle journée festive et familiale se prépare, avec de nombreuses animations et, nous l'espérons, de belles surprises pour les enfants et leurs familles.
Alors, à vos agendas !

Ensemble pour nos enfants !

Parce qu'ensemble, parents, enfants et équipe éducative, nous faisons vivre nos écoles !

›› Une soirée... magique

Vendredi 16 avril 2027 - 19 h 00



Une grande soirée de magie le vendredi 16 avril 2027, à 19 h 00, salle AZURA 2000
Ouvert à tout public, petits et grands !

Nous vous préparons une soirée familiale placée sous le signe de l'émerveillement, de l'humour et de la surprise.

Pour profiter pleinement de la soirée, une restauration et une buvette seront proposées sur place. Au menu, notamment des croque-jambon/fromage, du saucisson, du fromage, différentes gourmandises et boissons L'occasion de partager un moment convivial en famille ou entre amis avant et après le spectacle.

Et après le spectacle... place au close-up !

La magie ne s'arrêtera pas lorsque le spectacle prendra fin ! Nous vous attendrons dans le hall pour découvrir le close-up.

Le close-up est une forme de magie qui se pratique au plus près du public. Le magicien vient directement à la rencontre des spectateurs et réalise des tours sous leurs yeux, parfois à seulement quelques centimètres ! Cartes, pièces et objets du quotidien deviennent alors le support de tours surprenants et interactifs. Une belle façon de prolonger la soirée et de vivre la magie autrement, au plus près de l'artiste.

APEL-OGEC

›› C'est reparti pour une nouvelle année !

L'école du Sacré-Cœur a fait sa rentrée et les bénévoles de l'APEL et de l'OGEC sont déjà à pied d'œuvre pour faire de cette année 2026-2027 une belle aventure, riche en projets et en moments de partage. Tout au long de l'année, les deux associations unissent leurs forces au service de l'école. L'APEL accompagne les familles, favorise le lien avec l'équipe éducative, soutient le projet pastoral et coordonne les animations. De son côté, l'OGEC veille au bon fonctionnement de l'établissement en assurant sa gestion administrative, financière et matérielle, ainsi que le suivi des travaux et des investissements.

La rentrée a été préparée dès la fin du mois d'août par les équipes bénévoles. Elle s'est poursuivie dans une ambiance conviviale avec la fête de l'école et l'assemblée générale du mardi 8 septembre, l'occasion d'accueillir les nouvelles familles, de présenter les projets de l'année et de partager un agréable moment.

La composition des nouveaux bureaux sera dévoilée dans la prochaine édition du bulletin communal.

À vos agendas ! Le samedi 3 octobre 2026, la traditionnelle journée « jus de pommes » fera son grand retour avec la fabrication du jus et la distribution des commandes. Un rendez-vous incontournable qui ne serait pas possible sans l'énergie et la bonne humeur de nos bénévoles !

Vous avez un peu de temps, des idées ou simplement l'envie de participer à la vie de l'école ? Rejoignez-nous, que ce soit au sein d'une commission ou pour un coup de main ponctuel. Chaque participation compte !

N'hésitez pas à nous contacter à l'adresse suivante : assosacrecoeur49340@gmail.com



›› La soirée disco revient… et elle s'ouvre au plus de 25 ans !

Samedi 6 février 2027

Après une première édition qui a affiché complet et fait danser des centaines de participants, l'APEL du Sacré-Cœur remet le couvert ! Le samedi 6 février 2027, le Complexe de l'Èvre se transformera une nouvelle fois en véritable piste de danse pour une soirée placée sous le signe de la convivialité, de la bonne humeur et du plaisir de se retrouver.

Grande nouveauté cette année : l'événement est désormais réservé aux plus de 25 ans. L'occasion idéale de réunir sa bande d'amis, de faire une pause dans le quotidien et de profiter d'une soirée où toutes les générations se retrouveront autour d'une même envie : s'amuser et danser jusqu'au bout de la nuit.

L'entrée est fixée à 12 €, incluant le vestiaire et un apéritif. La billetterie ouvrira le 15 octobre 2026 sur HelloAsso. Avec seulement 450 places disponibles, il faudra être réactif pour décrocher son billet ! À noter que les réservations ne sont pas remboursables. Alors, qui sera de la partie ? Sortez votre plus belle tenue, formez votre équipe et préparez-vous à partager une soirée qui s'annonce déjà mémorable. Une chose est certaine : le dancefloor n'attendra plus que vous !

Réservations : https://www.helloasso.com/associations/apel-ecole-privee-mixte-du-sacre-c-ur-de-trementines/evenements/disco-de-25-ans

Les dates à retenir :

Samedi 3 octobre 2026 : Jus de pommes
Samedi 5 décembre 2026 : Mini-marché
Samedi 6 février 2027 : Soirée Disco + 25 ans
Samedi 13 mars 2027 : Portes ouvertes
dimanche 14 mars 2027 : Randonnée
vendredi 2 avril 2027 : Carnaval
dimanche 2 mai 2027 : Vide-grenier
samedi 19 juin 2027 : Kermesse

Contact et renseignements : assosacrecoeur49340@gmail.com

AVEC

›› Marché de Noël

Samedi 5 décembre 2026 - *10 h 00 à 16 h 30*

L'association A. V. E. C. (Association Val d'Èvre Convivialité) organise le samedi 5 décembre de 10 h 00 à 16 h 30 son marché de noël, au sein de la maison de retraite de TRÉMENTINES.

Ce marché est ouvert à tous, vous pourrez y découvrir des objets réalisés par les résidents, décorations et cadeaux de noël (couture, confiture...). Cela dans le but d'étoffer le nombre d'intervenants extérieurs et permettre aussi l'achat de matériel (jeux de société CD, DVD...).



Club de l'Amitié

Très dynamique avec ses 108 adhérents, le Club de l'Amitié a organisé :

Voyage au Pays Basque du 6 au 13 juin 2026 : 53 adhérents ont participé.
Comme les autres années très bonne ambiance.







Journée à Paris le 27 Août 2026 : 48 adhérents ont participé.

Visite guidée de Notre Dame et croisière promenade commentée.
Nous avons découvert de pont en pont les plus beaux monuments.
Le voyage a commencé au pied de la Tour Eiffel.

Le vendredi 9 octobre à 16 h 00 salle des Mauges :
Les adhérents sont invités à un moment rétrospectif
du voyage du Pays Basque "cocktail prévu".

›› Concours de belote

Vendredi 13 novembre 2026 - *Salle Azura 2000*

concours de belote ouvert à tous
Tous les mercredis de 14h00 à 17h30 : jeux de belote, tarot et scrabble à la salle des Mauges.

Trem' en Chœur



La chorale de TRÉMENTINES, TREM' EN CHOEUR a repris ses activités le 9 septembre. Et si vous veniez nous rejoindre les mercredis soir 19 h 00 à la salle des Mauges !
Un essai ne coûte rien car les trois premières séances sont gratuites. Pour plus d'informations sur la chorale, son histoire ou son répertoire, rendez-vous sur le site :
« https://choraletrementines.fr/ ».



ou bien scannez le QR code ci joint

Chef de chœur : Christelle Langlais
Apprentissage des chants : Martine Bremond

Pour tout renseignement : Martine Leroux 06 15 65 32 69
Contact : choraletrem49@gmail.com

Espace Culture et Loisirs de Trémentines



Une année riche en projets et en convivialité !

La saison s'est achevée sur une belle dynamique pour l'association ECL, grâce à l'implication des bénévoles, des responsables d'activités et de l'ensemble des adhérents. Les représentations du théâtre enfants, les 6 et 7 juin derniers, ont rencontré un très beau succès. La séance du samedi a affiché complet, récompensant le travail et l'investissement des jeunes comédiens tout au long de l'année.





Comme chaque année, les groupes de danse en ligne ont participé à la Fête de la Musique de la commune en proposant plusieurs démonstrations. Un rendez-vous toujours très apprécié du public, qui met en valeur l'énergie et la convivialité du groupe.

L'activité échange de savoirs a, quant à elle, organisé une porte ouverte à la fin du mois de mai. Cette initiative a permis à plusieurs personnes de découvrir le fonctionnement de cette activité conviviale et de s'y inscrire pour la nouvelle saison.

Pour clôturer la saison, un moment partagé autour d'un verre a réuni les participants des activités yoga et Pilates. Ce moment de convivialité a été particulièrement apprécié et a permis de terminer l'année dans une ambiance chaleureuse.

Cette année a également marqué une évolution dans l'organisation de l'association : toutes les inscriptions aux activités d'ECL ont été regroupées sur les mêmes dates. Cette nouvelle formule facilite le travail des responsables d'activités et améliore l'organisation de la rentrée. Nous espérons que chacun prendra progressivement cette nouvelle habitude afin de contribuer au bon fonctionnement de l'association. Si vous souhaitez vous inscrire, il n'est pas trop tard, il reste encore quelques places dans certaines activités comme la sophrologie, l'échange des savoirs, la danse en ligne et le yoga.

Autre nouveauté, ECL a proposé pour la première fois un stage d'aquarelle destiné aux jeunes de 10 à 15 ans, organisé sur deux demi-journées les 27 et 28 août. Cette première édition a rencontré un réel succès et a été très appréciée des participants.

Enfin, de nouveaux projets sont déjà en préparation. Dès les prochaines vacances scolaires, l'association souhaite proposer des stages de danse pour les enfants, les adolescents et les adultes. Le lancement est prévu pour les vacances d'octobre. Plus d'informations seront communiquées prochainement.





Toute l'équipe d'ECL vous souhaite une excellente rentrée et se réjouit de vous retrouver pour une nouvelle saison placée sous le signe du partage, de la découverte et de la convivialité.

Vous souhaitez venir rejoindre le bureau ou souhaitez quelques informations,
envoyez-nous un mail : ecltrementines@gmail.com, nous vous répondrons avec plaisir.

Comité des Fêtes

›› Bourse aux jouets

Samedi 24 octobre 2026 - *10 h 00 à 12 h 30*
Salle Azura 2000

La Bourse aux Jouets revient à TRÉMENTINES pour sa 2e édition !

Après avoir fait son retour l'an dernier, la Bourse aux Jouets de TRÉMENTINES sera de nouveau au rendez-vous cette année !

Petits et grands pourront une nouvelle fois venir vendre ou acheter jouets, jeux et articles de puériculture, le tout dans une ambiance conviviale et familiale. Cette manifestation, qui avait longtemps fait partie des rendez-vous appréciés des Trémentinais, a ainsi retrouvé sa place grâce au Comité des Fêtes.

Pour tout renseignement concernant les modalités de dépôt (liste à préremplir et conditions de vente), vous pouvez nous écrire à l'adresse suivante : baj.trementines@gmail.com. Vous pouvez consulter et télécharger les documents via le QR-CODE présent sur l'affiche.

Nous vous attendons nombreux pour cette nouvelle édition et pour faire vivre encore longtemps cette belle manifestation !





Après le succès de la soirée guinguette du 13 juillet, le comité des fêtes se projette sur la fin de l'année. La soirée remerciements des bénévoles et partenaires aura lieu le vendredi soir 9 octobre, salle Colette Broquin. L'assemblée générale, elle est prévue le vendredi 16 octobre à 20 h 00 salle des Mauges.

Ensuite, nous viendrons en support logistique à l'organisation de la bourse aux jouets du 24 octobre. Autre événement sur TRÉMENTINES, le cyclo-cross du 21 novembre autour de l'étang où nous assurerons la restauration et la buvette.

Enfin, nous vous convions au marché de Noël semi-nocturne du 12 décembre qui se tiendra comme l'an passé rue Ravel de 17 h 00 à 23 h 00.

Les 3 Coups Trémentinais

Les amateurs de théâtre ont de quoi se réjouir : la troupe Les 3 Coups Trémentinais sera de retour sur les planches début novembre avec sa nouvelle pièce, « Chat et Souris ».

Comme chaque année, les comédiens de la troupe vous invitent à partager un moment placé sous le signe de la bonne humeur, du rire et de la convivialité. Avec « Chat et Souris », les 3 Coups Trémentinais promettent une nouvelle fois une représentation pleine de rebondissements et de situations aussi drôles qu'inattendues.

Victime de son succès, certaines dates affichent peut-être complet. Toutefois, si vous souhaitez obtenir une information, vérifier s'il reste des disponibilités, l'équipe de la troupe reste joignable les mardis et jeudis de 18 h 00 à 20 h 00 au : 07 68 54 64 00.

Alors, que vous soyez habitués des représentations des 3 Coups Trémentinais ou simplement curieux de découvrir la troupe, gardez l'œil ouvert... et surtout, ne perdez pas le fil de cette histoire de « Chat et Souris » !



Fun Fan Far'



L'association de musique reprend du service pour 2026-2027 dès le 11 septembre : chaque vendredi soir.

La formation s'ouvre à tout musicien voulant tenter l'expérience de la pratique musicale collective au sein d'une harmonie.

La sainte Cécile rassemble les musiciens le 15 novembre. Ce dimanche, la messe en l'église de TRÉMENTINES sera animée par l'harmonie Fun Fan Far et SAINT-LAMBERT-DU-LATTAY. Les deux formations font désormais route commune pour les concerts et prestations.

La toute première échéance est le concert de Noël en l'église de LA TOURLANDRY le dimanche 6 décembre. Les musiciens préparent pour l'occasion un programme qui se déclinera sur le principe de l'Avent jusqu'à Noël. « Des pièces liturgiques mais aussi des morceaux comme La Mer de TRÉNET ou The Rose de Bette MIDLER ». Les chorales paroissiales de CHEMILLÉ se joignent et offrent leur prestation, accompagnées par l'harmonie ou a cappella.

L'année se charge de nouvelles rencontres musicales. Le 7 février à 15 h, un concert est prévu à LA TESSOUALLE, à l'invitation de l'harmonie Tessouallaise, tandis que le 21 mars le concert de printemps à SAINT-GEORGES-DES-GARDES, salle ColinéA accueille la formation Sirroco de DOUÉ-LA-FONTAINE.

Jazz en Mai se tiendrait le vendredi 28 mai 2027.

Club Cyclo Loisirs Trémentines



Pédalez vers la convivialité et la forme avec le Club de Vélo Loisirs de TRÉMENTINES !

Le plaisir de l'effort partagé... Le vélo, ce n'est pas seulement du sport, c'est un art de vivre. Et au cœur d'un club, cette passion prend une toute autre dimension.

Chaque semaine, on se retrouve pour rouler ensemble, échanger des conseils, et progresser, ou pas, dans une ambiance chaleureuse. Il y a toujours un parcours adapté à nos envies ou notre forme du moment.

Pourquoi rejoindre le Club de Vélo Loisirs de TRÉMENTINES ?
- Santé et bien-être : pédaler régulièrement améliore la condition physique et réduit le stress.
- Sécurité : rouler en groupe, c'est bénéficier de l'expérience et de la vigilance collective.
- Convivialité : sorties, événements, et même voyages à vélo... l'amitié se construit au fil des kilomètres.

Le vélo est accessible à tous, que vous soyez débutant, débutante ou confirmé, il n'est jamais trop tard pour commencer. Il y a une place pour vous. Alors, pourquoi attendre ? Rejoignez-nous, enfilez votre casque, et laissez-vous porter par le plaisir de rouler ensemble.
Venez découvrir le club. Chaque premier dimanche du mois, on vous attend devant le panneau d'informations (près de l'église) à 9 h 00 pour une heure, ou plus, de vélo à votre rythme. Bien sûr cette invitation s'adresse aussi bien aux femmes qu'aux hommes.

Infos : Bruno, notre Président : 06 01 85 41 35



Si vous ne pouvez pas le dimanche, l'invitation tient également pour une sortie le mercredi. Pour ces sorties du mercredi, les clubs de NUAILLÉ, VEZINS et TRÉMENTINES se regroupent. Le lieu de départ change chaque mois et chacun, chacune peut trouver le parcours adapté à sa forme du moment (entre 50 et 75 km). A noter, par ailleurs, qu'un groupe de femmes se retrouve pour des parcours de 40 à 50 km. En ce moment, on part à 8 h30 mais dès novembre nous allons rouler l'après-midi. Et comme dans un célèbre village gaulois, on finit par ... une collation. Un banquet, à chaque fois, ce serait un peu trop.

N'hésitez pas à nous contacter pour plus d'informations...

Avenir Judo Ju-Jitsu

La saison sportive a repris déjà depuis quelques semaines après un stage de préparation qui s'est déroulé du 28 au 30 août.

Pendant ce stage, du judo bien sûr, mais également footing, rando à vélo, multisports, renforcement, accompagné par une activité paintball et surtout la soirée camping autour d'une plancha. Bonne humeur, cohésion et esprit d'équipe étaient présents pour souder les participants. Un grand Merci aux professeurs pour cette organisation ainsi qu'au bureau du club et à la municipalité pour la mise à disposition des salles du complexe sportif de l'Èvre.

Vous trouverez sur notre site internet : https://sites.google.com/site/ajtrementines/aj-trementines l'ensemble des informations, cours, horaires, tarifs, documents d'inscription de l'AJTrémentines pour le judo, self défense et ne-waza. Il reste quelques places !

Pour toutes autres informations, nous vous invitons à nous contacter par mail : ajtrementines@gmail.com.

Comme une saison sportive est faite d'entraînements mais aussi de compétitions. Le club de judo de TRÉMENTINES souhaite soutenir financièrement Valentin SUPIOT qui défend les couleurs de la France et de l'Avenir Judo TRÉMENTINES.

Après les championnats du monde de 2025 à Paris, Valentin reprend la route de l'international pour Sarajevo en septembre puis les championnats d'Europe au Portugal en octobre.
Et bien sûr d'autres tournois suivront sur la saison.



Afin de pouvoir poursuivre sa passion et s'épanouir dans les compétitions, Valentin vous remercie de l'aide que vous pourrez lui apporter. https://www.helloasso.com/associations/avenir-judo-trementines/formulaires/4

St-Georges-Trémentines Football Club





La saison a démarré seulement le 19 septembre pour cause de terrains non praticables. Le club a des effectifs stables : 90 séniors pour 4 équipes, 1 équipe loisir et plus de 100 jeunes de 4 à 16 ans. Un groupement féminin voit le jour avec CHEMILLÉ-EN-ANJOU (3 équipes pour le moment à partir des U11).

Prochain match pour nos seniors A : le dimanche 18 octobre à domicile : SGTFC A contre ANGERS Croix-Blanche en championnat de D1.

» *Tournoi de cornhole*

Vendredi 4 décembre 2026
Salle CollinéA
à SAINT-GEORGES-DES-GARDES

BCN Badminton Club de Nuaillé



Une saison qui s'annonce animée pour Le Badminton Club de Nuaillé !

La saison est lancée au BCN ! Après une reprise placée sous le signe de la convivialité, les joueurs ont retrouvé les terrains avec une belle dynamique. Et cette année, le club poursuit son développement avec 4 équipes engagées en championnat, soit une équipe de plus que les saisons précédentes !

Au total, le club compte actuellement près de 60 licenciés, dont 21 jeunes. Côté championnat, ce sont donc 3 équipes mixtes et 1 équipe masculine qui défendront les couleurs du BCN tout au long de la saison. La première journée s'est déjà déroulée dans la bonne humeur, de quoi lancer cette nouvelle saison sur une belle dynamique !

Les inscriptions restent possibles pour celles et ceux qui souhaiteraient nous rejoindre et découvrir le badminton, que ce soit pour le loisir ou la compétition. Plusieurs créneaux sont proposés :
- Mardi : de 19 h 00 à 22 h 30 pour les loisirs et les compétiteurs
- Jeudi : de 19 h 30 à 21 h 30 pour les compétiteurs



L'école de badminton toujours au rendez-vous !

Nouveauté également pour les jeunes badistes : l'école de badminton perd une étoile cette année mais compte bien la récupérer avec son nouvel entraîneur Chris, qui encadrera les séances aux côtés de Jérémy, joueur licencié au BCN et bénévole au sein du club. Une équipe qui permettra aux jeunes de progresser, de découvrir la compétition et surtout de prendre plaisir sur les terrains !

Les créneaux de l'école de badminton :
- Vendredi : de 17 h 30 à 19 h 00 pour les enfants nés entre 2015 et 2020
- Vendredi : de 18 h 30 à 20 h 00 pour les enfants nés entre 2010 et 2014

Les dates à retenir :

Vendredi 6 novembre 2026 : le club organise son traditionnel tournoi d'Halloween. Les inscriptions ont déjà commencé et sont limitées, alors rendez-vous sur nos réseaux sociaux pour vous inscrire.

Dimanche 8 novembre 2026 : prochaine journée de championnat

Infos et renseignements :
@ bcn49.secretariat@gmail.com - www.facebook.com/badmintonnuaille - www.badminton-nuaille.com

Écho Gym Trémentines

Nous sommes heureux d'avoir retrouvé nos gymnastes, nos entraîneurs, nos bénévoles et nos familles sur le chemin du gymnase. Le week-end remise en forme et cohésion a eu lieu le dernier week-end d'août pour les groupes engagés en compétition. Puis, les loisirs ont suivi le pas en reprenant les entraînements courant septembre.

Cette année encore, la vie du club sera rythmée par plusieurs temps forts. Compétitions, actions de financement, évènements et moments de convivialité seront autant d'occasions de nous retrouver et de faire vivre notre association. Nous comptons sur l'engagement de nos adhérents et de leurs familles pour faire de cette nouvelle saison une belle réussite collective !

Les dates à retenir :

16 octobre 2026 : assemblée générale à 20 h 30 à la Salle Gérard PHILIPE

9 et 10 janvier 2027 : compétition interne

2 et 3 juillet 2027 : spectable de fin d'année

Pour suivre toute l'actualité du club, rejoignez-nous sur Facebook et Instagram !



Avenir Pétanque Trémentines

Créé en 1984, le club fêtera ses 42 ans en octobre 2026.

Organisation en 2026 :

- Président : Thierry DAVY
- Secrétaire : Manu DUFFAU
- Trésorier : Philippe TURPAULT
- Comité directeur : 8 membres supplémentaires

Adhérents :

- 55 licenciés
- 35 adhérents loisirs
- Total : 90 adhérents,

dont 15 % de féminines et 2 jeunes de moins de 18 ans.

En 2027, le club développera les jeunes avec le secteur Mauges, deux pôles d'entraînement et des éducateurs diplômés. Contactez l'association si votre enfant est intéressé, même en deuxième sport.

Activité sportive et résultats :

Le club participe chaque semaine aux concours organisés dans le département et les départements limitrophes. Il est également représenté dans les championnats de toutes catégories, principalement de mars à mai.

Cette année, une équipe du club est devenue vice-championne départementale en triplette. Une autre a remporté le titre départemental en doublette de jeu provençal et s'est qualifiée pour le Championnat de France, organisé les 4, 5 et 6 septembre dernier à BRIANÇON (05).

Brandon et Adrien se sont inclinés en 1/8 de finale faces aux futurs champions, le VAR (83).

Équipes engagées en championnats des clubs :

- Vétérans A : 3e division
- Seniors A : 1ère division
- Seniors B : 3e division
- Seniors C : 4e division
- Seniors A féminines : 2e division

Chaque équipe est composée de huit joueurs ou joueuses et d'un coach.

Les objectifs de la saison sont la montée de l'équipe Seniors A en championnat régional et celle de l'équipe Seniors B en 2e division. Les rencontres auront lieu en septembre et octobre.



Adrien PIONNEAU à gauche et Brandon WISNIOWSKI à droite après leur victoire en 1/16e de Finale dans un derby face aux Vendéens.

L'équipe A est également qualifiée pour les huitièmes de finale de la Coupe de l'Anjou, prévus le 20 septembre à Beaufort-en-Vallée.

Compétitions et rendez-vous : Le club organise environ dix compétitions par an à TRÉMENTINES.

Entraînements :

Les entraînements des vétérans et des seniors ont lieu chaque mardi et jeudi, de 14 h 00 à 22 h 00.

Tarifs des licences 50 € pour les 18 ans et + et gratuit pour les moins de 18 ans.

Contact :

Thierry DAVY, Président
Portable : 06 80 89 17 38
Courriel : tdpetanque49@gmail.com



Merci à nos Bénévoles Vétérans pour le remplacement des gravillons du boulodrome, qui apporte plus de luminosité et une meilleure visibilité de jeu.

Les dates à retenir :

20 septembre 2026 :
1/8 et ¼ de finale de la Coupe de l'Anjou
à BEAUFORT-EN-VALLÉE

24 octobre 2026 à 11 h 00 :
Assemblée générale au boulodrome

25-26 novembre 2026
et les 4, 5 et 6 décembre 2026 :
Concours d'hiver Séniors

Du 7 au 11 décembre 2026 : Concours d'hiver Vétérans

12 décembre 2026 : Signature des licences

PROGRAMME 2027 :

9 janvier 2027 : Signature des licences

17 mars 2027 : Grand concours vétérans
sur le parking d'Azura 2000,

17 et 18 avril 2027 :
Qualifications pour le Championnat de France
en doublette mixte, sur le parking d'Azura 2000,

5 juin 2027 : Grand concours régional en triplette mixte, limité à 64 équipes,

14 juillet 2027 : Concours ouvert à tous

Début septembre : Première journée des championnats départementaux des clubs.

Intercommunalité

Agenda 2027

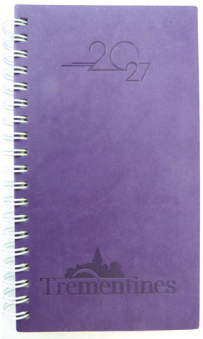

Les agendas 2027 sont disponibles : pensez à venir chercher le vôtre !

Pratiques pour noter vos rendez-vous, ils regroupent également des informations personnalisées sur les services de la commune : écoles, santé, commerces, associations culturelles et sportives, activités économiques, etc.

Vous pouvez les retirer en mairie, pendant les heures d'ouverture.

Un exemplaire par foyer.

CSI CHLORO'FIL

C'est la rentrée avec de nouvelles programmations sur tout le territoire pour les familles et les seniors + d'infos et programmes complets à retrouver au CSI, sur les réseaux sociaux ou sur le site internet.

›› Spéciale Parentalité :

- Conférence -

Vendredi 9 octobre 2026 à TRÉMENTINES

Salle Gérard PHILIPE - Gratuit

Une soirée pour relâcher la pression parentale et retrouver le plaisir d'être parent :

« Voyage en terre parentale »

Conférence de et par Isabelle Pénin (Question de famille).

Durée 1 h 30. Inscription au 02 41 55 93 41



Être parent d'un jeune enfant, c'est la jungle !



- Forum Parentalité -

Samedi 10 octobre 2026 à VEZINS

De 9 h 30 à 12 h 30 - Salle MCL de VEZINS - Gratuit et ouvert à tous

Destiné aux parents, futurs parents, grands-parents, professionnels de la petite enfance, ainsi qu'à toutes les personnes intéressées par l'univers de l'enfance, ce forum réunira de nombreux acteurs du territoire autour d'un objectif commun : informer, accompagner et partager des ressources en faveur des familles.

Au fil de la matinée, les visiteurs pourront découvrir les différentes solutions de garde d'enfants, s'informer sur le bien-être et le développement de l'enfant, rencontrer des professionnels de l'accompagnement à la parentalité et échanger avec les structures locales qui œuvrent au quotidien auprès des familles. Ateliers et animations autour de l'éveil seront proposés.

›› Halloween :

Mercredi 28 octobre 2026

De 9 h 30 à 11 h 30 pour les tout-petits

Salle Colette BROQUIN.

Gratuit sur adhésion et inscription.

Jeux de société spécial fantômes et monstres :

De 14 h 00 à 17 h 00

Gratuit sans inscription arrivées et départs libres.

›› Halloween :

Vendredi 30 octobre 2026

De 10 h 00 à 17 h 00 - Salle Colette BROQUIN

5 euros par pers. sur adhésion et inscription

Cuisine intergénérationnelle et maquillage : venez préparer des spécialités monstrueuses pour Halloween et repas tous ensemble.

›› Motricité 0-4 ans : Mardi 1er décembre 2026

De 9 h 45 à 11 h 15 - ECL - Gratuit sur adhésion - Inscriptions et renseignements au Centre Socioculturel Intercommunal Chloro'fil : 40 bis rue de la Libération - 49340 NUAILLÉ - 02 41 55 93 41 ou accueil@csichlorofil.fr

Économie

Les Jolies Histoires

La librairie Les Jolies Histoires a ouvert ses portes en juin dernier, au 5 place Emmanuel BODET à TRÉMENTINES.

Librairie généraliste, son assortiment est particulièrement diversifié et s'adresse à toutes et à tous : rayon Jeunesse dès la naissance, mangas & BD, Young Adult, vie pratique, romans policiers & thrillers, science-fiction & fantastique, fantasy, new romance ainsi qu'un large rayon de littérature contemporaine (romans, nouvelles, récits, sagas...). Chaque semaine, des nouveautés y font leur entrée pour suivre au plus près l'actualité littéraire.





Lieu de culture et d'évasion, Les Jolies Histoires vous offrent aussi la possibilité de commander tous les livres et ouvrages de vos auteurs préférés.

Pour compléter son offre, la librairie vous propose un espace carterie, de la jolie papeterie, des affiches mais aussi des jeux d'éveil, des coloriages et des activités créatives pour les plus jeunes.

Les cartes cadeaux sont valables 1 an, pour le montant de votre choix, utilisables en une ou plusieurs fois.

Pour se faire plaisir ou pour offrir,
venez découvrir votre librairie :

Mardi : 15 h 00 – 19 h 00
Du mercredi au samedi :
10 h 00 – 12 h 30 / 15 h 00 – 19 h 00
Dimanche : 10 h 00 – 12 h 30

« Les jolies histoires ont le pouvoir de captiver l'imagination et de transporter les lecteurs dans des mondes fascinants. Elles sont des trésors littéraires qui embellissent notre vie et éveillent notre curiosité. »

État-civil



Naissances :

- 3 juin 2026 : **Ennio MINGAM**
- 10 juin 2026 : **Basile CHERBONNIER**
- 3 juillet 2026 : **Rose BARON**
- 7 juillet 2026 : **Jeanne GROLLEAU**
- 31 juillet 2026 : **Adam BLOTIERE**
- 11 septembre 2026 : **Malo BOISNARD**
- 14 septembre 2026 : **Romy CHARBONNIER**



Mariages :

- 27 juin 2026 : **Guillaume GROLLEAU et Julie RAIMBAULT**
- 11 juillet 2026 : **Lucie CESBRON et Stanislas MENANT**
- 25 juillet 2026 : **Thomas CAILLEAU et Marion SIMONNEAU**
- 3 août 2026 : **Geneviève-Marie MORILLE et François BLAZE**
- 22 août 2026 : **Steven DABIN et Chloé CHARRIER**
- 12 septembre 2026 : **Maxime JOLIVET et Karen TIGNON**
- 26 septembre 2026 : **Sergen BAKIR et Emma TOULLIOU**
- 9 octobre 2026 : **Aurélie THOMAS et Baptiste VRAIN**



Décès :

- 4 juin 2026 : **Albert RENIER**
- 14 juin 2026 : **Marie THARREAU**
- 16 juin 2026 : **Maria DE CARVALHO veuve DOS SANTOS**
- 18 juin 2026 : **Claudine AUGEREAU**
- 24 juin 2026 : **Martine NAUD**
- 27 juin 2026 : **Marylis VILLENEUVE ép. BOLTEAU**
- 2 août 2026 : **Paul FRADIN**
- 3 août 2026 : **Francette GINDREAU veuve COUDRIN**
- 4 août 2026 : **Jean POTIER**
- 8 août 2026 : **Marie-Anne PIOU**
- 14 août 2026 : **Guy SZYMONIAK**
- 16 août 2026 : **Thérèse MAUGET**
- 17 août 2026 : **Aliette BIDET**
- 19 août 2026 : **Marie YOU veuve BREBION**
- 20 août 2026 : **Monique OBRY veuve PERNOT**
- 2 septembre 2026 : **Pierre PRÉAU**
- 8 septembre 2026 : **Jean-Paul AURÉ**

Les Ateliers MZH - 02 41 30 61 70

Commune de Trémentines · commune_de_trementines · www.trementines.com

1 rue d'Anjou - 49340 TRÉMENTINES - Tél. : 02 41 62 55 25 - Contact : mairie@trementines.com

HORAIRES

Lundi : 14 h 30 à 17 h 30 - **Mardi :** 9 h 30 à 12 h et 14 h 30 à 18 h - **Mercredi :** 9 h 30 à 12 h
Jeudi : 9 h 30 à 12 h et 14 h 30 à 18 h - **Vendredi :** 9 h 30 à 12 h et 14 h 30 à 17 h 30